ABBY

Eigenzinnig museum
voor beeldende kunst

Kunstveiling en expo

Overzicht van de werken

Georganiseerd door de Vrijwilligers en de Vrienden van Abby,
ten voordele van een Visual Thinking Strategies-project in Abby

abbykortrijk.be



1 **Astrid Verplancke - Tweekop** (2026)

Oplage 3
50 x 70 cm
Grafische druktechnieken droge naald en collografie.
Gedrukt op drie exemplaren, elk exemplaar is verschillend ingelijst.



2 **Bart Gielen - Ten Interventions that could be divine #7** (2025)

25 x 18 x 5 cm
Houtskool op keramiek.
Courtesy of Unframed Gallery.



3 **Bert Vanwynsberghe - Proloog** (2026)

28,5 x 20,5 x 6,5 cm
Handgemaakt en beschilderd sculptuur.



4 **Brecht Carton - Stille strijd** (2024)

100 x 100 cm
Acryl en Chinese inkt op doek.
Naar gelijknamig werk en met goedkeuring van Sazza.
Een deel van de opbrengst van dit werk wordt door Brecht geschonken aan de Zelfmoordlijn.



5 **D.D. Trans - Chiquita** (2026)

Collage met een echt citroenblad op de print gekleefd.
Gekleefd ingekaderd.



6 **Edgard Antoin - Edgard 67** (2021)

80 x 100 cm
Aquarel.
Ingelijst.



7 **Edgard Antoin - Open vaas** (2025)

30 cm
Handbeschilderd keramiek.



8 **Elisia Poelman - Oude Leiearm** (2026)

35 x 45 cm
Acryl op doek.
Ingelijst.



9 **Frieke Janssens - To the end** (2011)

Uit de reeks 'Smoking Kids'
Ø 105 cm
Digital C-Print Diasec 4+4 mm.



10 **Goedel Vermandere - Remenance** (2026)

60 x 28 x 12 cm
Lichtobject.
Porselein beschilderd met pigment dat werd meegebakken in de oven.



11 **Herwig Driesschaert - Jazz** (2005)

61 x 76 cm
Potlood op papier.
Ingelijst.



12 **Honoré d'O - Parelpralines** (2026)

Ø 28 cm
Besef, plezier en spirit.
Natuurlijke materialen: calciumcarbonaat, weinig eiwitten en conchioline.
Figuurlijke materialen: geestelijke koolhydraten.
Kunststof: polyester (epoxy).



13 **Huguette Declercq - Het goddelijke paard**

82 x 102 cm
Olie op doek.
Ingelijst.



14 **Hyun Dekempe - Stilleven met dame blanche (2026)**

Collage van canvas.
Inkt, olieverf, pastelkrijt graffiti.

Courtesy of Unframed Gallery.



15 **Hyun Dekempe - My little China girl (2026)**

184 x 204 cm
Collage van canvas en vliespapier.
Acryl, inkt, olieverf, pastelkrijt graffiti.

Courtesy of Unframed Gallery.



16 **Hyun Dekempe - Tibet and the snow lion (2026)**

112 x 128 cm
Collage van canvas en vliespapier.
Acryl, inkt, olieverf en pastelkrijt graffiti.

Courtesy of Unframed Gallery.



17 **Hyun Dekempe - Revolucioni flamengo** (2026)

174 x 168 cm
Collage van canvas en vliespapier.
Acryl, olieverf, pastelkrijt graffiti.

Courtesy of Unframed Gallery.



18 **Ilke Cop - Gr I** (2025)

27 x 27 cm
Olie op doek.



19 **Jef Lievens - Tomitae** (2014)

Oplage 1/5
80 x 120 cm
Fine-art print op Dibond.
Gesigneerd.



20 **Jef Lievens - Amici** (2016)

Oplage 1/3
80 x 120 cm
Fine-art print op Dibond.
Gesigneerd.



21 **Joke Raes - Portrait of golden waves** (2025)

39 x 30 x 3 cm
Keramiek.
Eigen kader.



22 **Julien Delagrange - Growing in the dark** (2024)

65 x 70 cm
Houtskool, inkt, grafiet, gesso en acrylverf op linnen doek.
Kunstenaarskader met geverfde inscripties.



23 **Julien Delagrange - The fish that never swam** (2025)

70 x 50 cm
Houtskool, inkt, grafiet, gesso en acrylverf op linnen doek.
Kunstenaarskader met geverfde inscripties.



24 **Julien Delagrange - The gift of sin** (2024)

60 x 85 cm
Houtskool, inkt, grafiet, gesso en acrylverf op linnen doek.
Kunstenaarskader met geverfde inscripties.



25 **Lander Avijn - Dive into life** (2026)

Sculptuur 100 x 50 cm, sokkel 100 x 25 cm
Sculptuur in gepolijst roestvrij staal 316, weerbestendig.
Sokkel in cortenstaal, weerbestendig.



26 **Lucas Delaere - The distractor** (2026)

119 x 82 cm
Olie op MDF board.
Permanent verlijmd aan houten kader.



27 **Maarten Caesens - Revelation Two**

Oplage 3/7
34 x 22,5 cm
Archiefkwaliteit pigmentprint op HM rijstpapier.
Zwevende passe-partout, lijst van ayous/wengéfineer.



28 **Maarten Caesens - Revelation Two B**

Oplage 3/7
34 x 22,5 cm
Archiefkwaliteit pigmentprint op HM rijstpapier.
Zwevende passe-partout, lijst van ayous/wengéfineer.



29 **Marlise Breye - Sabulum Gutta** (2026)

20 x 20 cm
Reliëftekening: papier, vulkanisch zand en Arabische gom.
Ingelijst.

Courtesy of Settantotto Art Gallery.

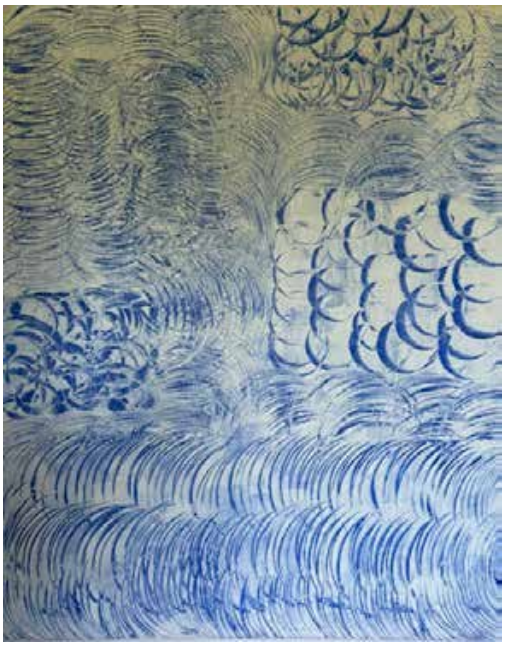

30 **Michel Delfosse - Zonder titel** (2025)

100 x 120 cm
Olie op doek.
Zonder lijst.



31 **Moniek Gheysens - Maria Magdalena** (2024)

72 x 78 cm
Mixed media assemblage.
Houten lijst.



32 **Nathalie Vanheule - Ashes to ashes, ashes to blue** (2026)

53 x 62 x 4 cm
Assen-pigment en mixed media op multiplex hout.
Zonder lijst.

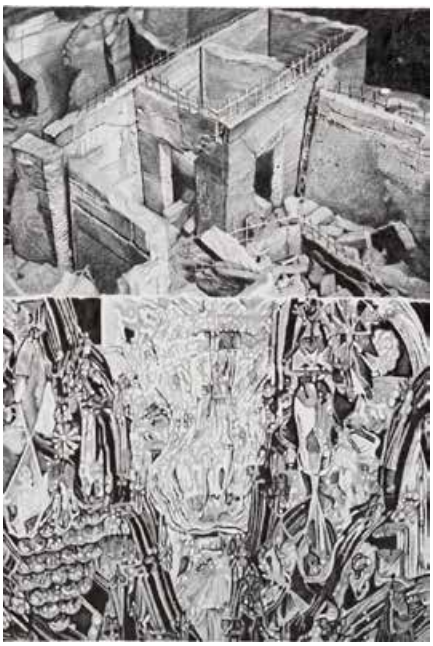

33 **Nelson de Bok - Constitutional insanity (2026)**

29,7 x 42 cm
Potlood op papier.
Ingelijst.



34 **Nick Bruneel - Headz #77 (2020)**

40 x 30 cm
Monoprint in acryl op papier / gemengde techniek.
Zonder lijst.

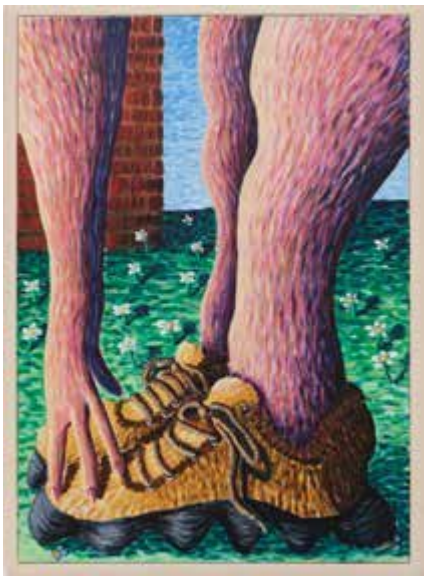

35 **Nina Minnebo - It's very important to stretch (2026)**

50 x 70 cm
Olie op katoendoek.
Ingelijst door kunstenaar.
Courtesy of Unframed Gallery.



36 **Nina Minnebo - Secret admiration (2026)**

90 x 100 cm
Olie op doek.
Ingelijst door kunstenaar.
Courtesy of Unframed Gallery.



37 **Patrick Smeets - Connections** (2026)

50 x 50 cm
Inkt op papier: Japans penseel & pen 0.03.
Ingelijst 60 x 60 cm.



38 **Rik Vermeersch - Zittend naakt** (2006)

50 x 40 cm
Potlood en aquarel.
Ingelijst met glas.



39 **Rik Vermeersch - Tuin** (2016)

40 x 50 cm
Aquarel.
Ingelijst met glas.

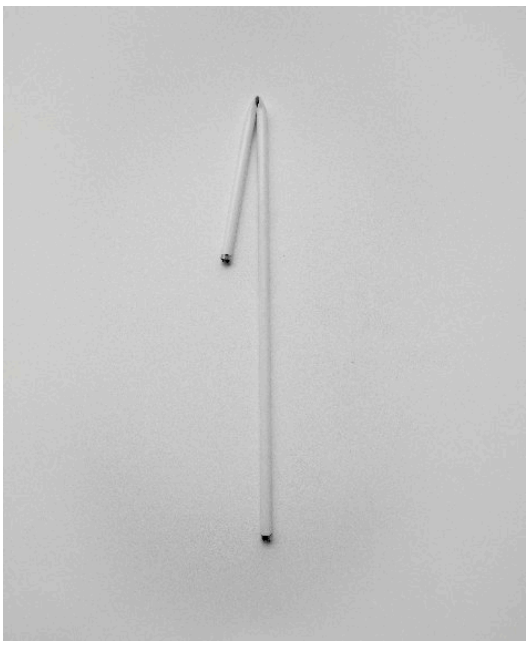

40 **Roeland Tweelinckx - I'm doing well in theory but I'm finding the practical side a little challenging** (2026)

7 x 12 x 105 cm
Acrylic glas tube, metal, varnish & paint.



41 **Sophie Hanssens - Benedictus** (2026)

Het Rituale Romanum onder paus Benedictus XIV
80 x 100 cm
Papier.
Ingelijst: witte lijst, witte fond.

ABBY Kortrijk

Abby Kortrijk
Begijnhofpark
8500 Kortrijk

abbykortrijk.be